

Relação de Passagens – Convênio 2/2018 de 28 de Fevereiro de 2018.

Empenho nº 651/2018 - O.P nº 1632 17 de Abril de 2018.

Nº	Origem	Destin	Nº	Valor	Paciente/Acompa	CPF/RG	Endereço	Assinatura
01	Joinville	Concórdia	455411	162,96				
02	Joinville	Concórdia	455409	162,96				
03	Joinville	Concórdia	455402	162,96				
04	Joinville	Concórdia						
05	Joinville	Concórdia						
06	Joinville	Concórdia						
07	Joinville	Concórdia						
08	Joinville	Concórdia						
09	Joinville	Concórdia						
10	Joinville	Concórdia						
11	Joinville	Concórdia						
12	Joinville	Concórdia						
13	Joinville	Concórdia						
14	Joinville	Concórdia						
15	Joinville	Concórdia						
	Total							

Domingo Vargas

Presidente

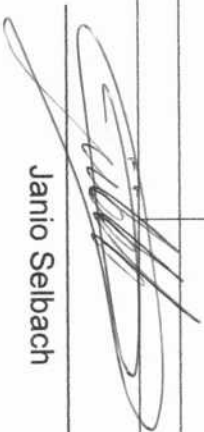

Janio Selbach

Tesoureiro

Concórdia- SC 19 de abril de 2018.

Relação de Passagens – Convênio 2/2018 de 28 de Fevereiro de 2018.

Empenho nº 651/2018 - O.P nº 1632 17 de Abril de 2018.

Nº	Origem	Destin	Nº	Valor	Paciente/Acompa	CPF/RG	Endereço	Assinatura
01	Concórdia	Joinville	455397	161,51				
02	Concórdia	Joinville	455394	161,51				
03	Concórdia	Joinville	455389	161,51				
04	Concórdia	Joinville	455382	161,51				
05	Concórdia	Joinville	455378	161,51				
06	Concórdia	Joinville						
07	Concórdia	Joinville						
08	Concórdia	Joinville						
09	Concórdia	Joinville						
10	Concórdia	Joinville						
11	Concórdia	Joinville						
12	Concórdia	Joinville						
13	Concórdia	Joinville						
14	Concórdia	Joinville						
15	Concórdia	Joinville						
		Total						

Concórdia- SC 19 Abril de 2018

Domingo Vargas

Presidente



Janio Selbach

Tesoureiro

AUTO VIAÇÃO CATARINENSE

AV. JUSCELINO K. DE OLIVEIRA, 111
ESTREITO - FLORIANÓPOLIS - SC
SAC-0800470470
CNPJ:82.647.884/0001-35
IE:250.513.072
19/04/2018 15:44:23V GNF:071348 COD:117424
GRG:054285 CER:0038

NÃO É DOCUMENTO FISCAL
RELATÓRIO GERENCIAL
CUPOM EMBARQUE
CUPOM DE EMBARQUE

Empresa : Auto Viacao Catarinense CAT
Endereco :
CNPJ : 82647884000135
IE : 250513072
IM : 4192044
SAC :
Servico :
Data Viagem : / / - 00:00:00
Origem : 811 CONCORDIA UF: SC
Destino : 775 JOINVILLE UF: SC
Poltrona : Plataforma :
Bilhete: 000455394 Origem: Presencial
Linha : CONCORDIA / JOINVILLE (COMUM)
Prefixo : 711-0
Modalidade : 01 Categoria: 03
Tipo Viagem : 00 Tipo Pass.: NORMAL

Tipo Serv. : NÃO É DOCUMENTO FISCAL

Passageiro :
Documento : -
Documento : -
Celular : 00000000000000

Classe : CONV. AR+WC
Usuario : K196 Agencia: FERNANDO - CONCO
RDIA - LGS
Vendido : 19/04/2018 - 15:44:16
NÃO É DOCUMENTO FISCAL

CCF : 045103 COD : 117423
COD do responsável: 000000
Serie : 266441 SubSerie : 0002

Tarifa : 160,46
Pedagio : 0,00
Taxa Embarq. : 1,05
Valor Total : 161,51
Desconto : 0,00% (0,00)
Motivo Dcto.: 01 Tarifa Normal - sem desconto
Tributos Ap.: 24,23
ICMS : 19,26 (12,00%)
Tarif.S/Prom: 160,46

Forma Pagto 1: 161,51 Dinheiro
Marca : BEMATECH
Serie : BE091510100011266441

MD-5:4d8bbc2a613c1a79b2efecb818a11b7c
NÃO É DOCUMENTO FISCAL



NÃO É DOCUMENTO FISCAL

A7KFKRS JCIGJIFQ JQVWGF GDBGGIM D8EFE8213ALP
BEMATECH MP-4000 TH FI ECF-IF
VERSAO:01.00.02 ECF:074 LJ:0105
00000000EUMUYPEP 19/04/2018 15:44:29V
FAB:BE091510100011266441

AUTO VIAÇÃO CATARINENSE

AV. JUSCELINO K. DE OLIVEIRA, 111
ESTREITO - FLORIANÓPOLIS - SC
SAC-0800470470
CNPJ:82.647.884/0001-35
IE:250.513.072
19/04/2018 15:44:4TV GNF:071349 COD:117426
GRG:054286 CER:0039

NÃO É DOCUMENTO FISCAL
RELATÓRIO GERENCIAL
CUPOM EMBARQUE
CUPOM DE EMBARQUE

Empresa : Auto Viacao Catarinense CAT
Endereco :
CNPJ : 82647884000135
IE : 250513072
IM : 4192044
SAC :
Servico :
Data Viagem : / / - 00:00:00

Origem : 811 CONCORDIA UF: SC
Destino : 775 JOINVILLE UF: SC
Poltrona : Plataforma :
Bilhete: 000455397 Origem: Presencial
Linha : CONCORDIA / JOINVILLE (COMUM)
Prefixo : 711-0
Modalidade : 01 Categoria: 03
Tipo Viagem : 00 Tipo Pass.: NORMAL

Tipo Serv. : NÃO É DOCUMENTO FISCAL

Passageiro :
Documento : -
Documento : -
Celular : 00000000000000

Classe : CONV. AR+WC
Usuario : K196 Agencia: FERNANDO - CONCO
RDIA - LGS
Vendido : 19/04/2018 - 15:44:34
NÃO É DOCUMENTO FISCAL

CCF : 045104 COD : 117425
COD do responsável: 000000
Serie : 266441 SubSerie : 0002

Tarifa : 160,46
Pedagio : 0,00
Taxa Embarq. : 1,05
Valor Total : 161,51
Desconto : 0,00% (0,00)
Motivo Dcto.: 01 Tarifa Normal - sem desconto
Tributos Ap.: 24,23
ICMS : 19,26 (12,00%)
Tarif.S/Prom: 160,46

Forma Pagto 1: 161,51 Dinheiro
Marca : BEMATECH
Serie : BE091510100011266441

MD-5:4d8bbc2a613c1a79b2efecb818a11b7c
NÃO É DOCUMENTO FISCAL

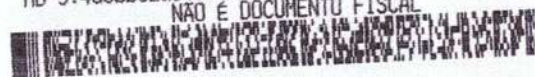

NÃO É DOCUMENTO FISCAL

AHTOCGPL EGU9TIQZ JHPVMOZO GGAKAANF 856808DR
BEMATECH MP-4000 TH FI ECF-IF
VERSAO:01.00.02 ECF:074 LJ:0105
00000000EUMUUEQDQ 19/04/2018 15:44:47V
FAB:BE091510100011266441

AUTO VIACAO CATARINENSE

AV. JUSCELINO K. DE OLIVEIRA, 111
ESTREITO - FLORIANÓPOLIS - SC
SAC-0800470470
CNPJ:82.647.884/0001-35
IE:250.513.072
19/04/2018 15:43:29V GNF:071345 --- COD:117418
GRG:054282 CER:0035

NÃO É DOCUMENTO FISCAL
RELATÓRIO GERENCIAL
CUPOM EMBARQUE
CUPOM DE EMBARQUE

Empresa : Auto Viacao Catarinense CAT
Endereco :
CNPJ : 82647884000135
IE : 250513072
IM : 4192044
SAC :
Servico :
Data Viagem : 039578 - 00:00:00

NÃO É DOCUMENTO FISCAL
Origem : 811 CONCORDIA UF: SC
Destino : 775 JOINVILLE UF: SC
Poltrona : Plataforma :
Bilhete: 000455378 Origem: Presencial
Linha : CONCORDIA / JOINVILLE (COMUM)
Prefixo : 711-0
Modalidade : 01 Categoria: 03
Tipo Viagem : 00 Tipo Pass.: NORMAL

Tipo Serv. :
NÃO É DOCUMENTO FISCAL

Passageiro :
Documento : -
Documento : -
Celular : 00000000000000

Classe : CONV. AR+WC
Usuario : K196 Agencia: FERNANDO - CONCO
RDIA - LGS
Vendido : 19/04/2018 - 15:43:22
NÃO É DOCUMENTO FISCAL

CCF : 045100 COD : 117417
COD do responsável: 000000
Serie : 266441 SubSerie : 0002

Tarifa : 160,46
Pedagio : 0,00
Taxa Embarq.: 1,05
Valor Total : 161,51
Desconto : 0,00% (0,00)
NÃO É DOCUMENTO FISCAL
Motivo Dcto.: 01 Tarifa Normal - sem desconto
Tributos Ap.: 24,23
ICHS : 19,26 (12,00%)
Tarif.S/Prom: 160,46

Forma Pagto 1: 161,51 Dinheiro
Marca : BEMATECH
Serie : BE091510100011266441

MD-5:4d8bbc2a613c1a79b2efecb818a11b7c
NÃO É DOCUMENTO FISCAL



AUTO VIACAO CATARINENSE

AV. JUSCELINO K. DE OLIVEIRA, 111
ESTREITO - FLORIANOPOLIS - SC
SAC-0800470470
CNPJ: 82.677.884/0001-35
IE: 250 513.072
19/04/2018 15:43:47V GNF: 071346 COO: 117420
GRG: 054283 CER: 0036

RELATORIO GERENCIAL
CUPOM EMBARQUE
CUPOM DE EMBARQUE

Empresa : Auto Viacao Catarinense CAT
Endereco :
CNPJ : 82647884000135
IE : 250513072
IM : 4192044
SAC :
Servico :
Data Viagem : 09/05/18 21:00 09 - 00:00:00
NÃO É DOCUMENTO FISCAL
Origem : 811 CONCORDIA UF: SC
Destino : 775 JOINVILLE UF: SC
Poltrona : Plataforma :
Bilhete: 000455382 Origem: Presencial
Linha : CONCORDIA / JOINVILLE (COMUM)
Prefixo : 711-0
Modalidade : 01 Categoria: 03
Tipo Viagem : 00 Tipo Pass.: NORMAL

Tipo Serv. : NÃO É DOCUMENTO FISCAL
Passageiro : SUELI CAETANO
Documento :
Documento : 04353210998
Celular : 0000000000000
Classe : CONV. AR+VC
Usuario : K196 Agencia: FERNANDO - CONCO
RDIA - LGS
Vendido : 19/04/2018 - 15:43:40
NÃO É DOCUMENTO FISCAL

CCF : 045101 COO : 117419
COD do responsável: 000000
Serie : 266441 SubSerie : 0002

Tarifa : 160,46
Pedagio : 0,00
Taxa Embarq.: 1,05
Valor Total : 161,51
Desconto : 0,00% (0,00)
NÃO É DOCUMENTO FISCAL
Motivo Dcto.: 01 Tarifa Normal - sem desconto
Tributos Ap.: 24,23
ICMS : 19,26 (12,00%)
Tarif. S/Prom: 160,46

Forma Pagto 1: 161,51 Dinheiro
Marca : BEMATECH
Serie : BE091510100011266441

MD-5: 4d8bbc2a613c1a79b2efecb818a11b7c
NÃO É DOCUMENTO FISCAL

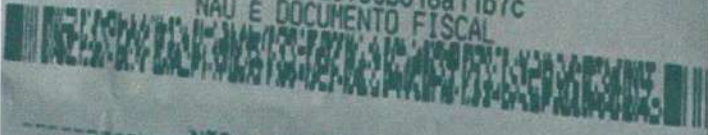

AUTO VIAÇÃO CATARINENSE
 AV. JUSCELINO K. DE OLIVEIRA, 111
 ESTREITO - FLORIANÓPOLIS - SC
 SAC-0800470470
 CNPJ: 82.647.884/0001-35
 IE: 250.513.072
 19/04/2018 15:44:05V GNF: 071347 COD: 117422
 GRG: 054284 CER: 0037

**RELATÓRIO GERENCIAL
 CUPOM EMBARQUE**

Empresa : Auto Viacao Catarinense CAT
 Endereco :
 CNPJ : 82647884000135
 IE : 250513072
 IM : 4192044
 SAC :
 Servico :
 Data Viagem : / / - 00:00:00
 NÃO É DOCUMENTO FISCAL
 Origem : 811 CONCORDIA UF: SC
 Destino : 775 JOINVILLE UF: SC
 Poltrona : Plataforma :
 Bilhete: 000455389 Origem: Presencial
 Linha : CONCORDIA / JOINVILLE (COMUM)
 Prefixo : 711-0
 Modalidade : 01 Categoria: 03
 Tipo Viagem : 00 Tipo Pass.: NORMAL
 Tipo Serv. :
 NÃO É DOCUMENTO FISCAL

Passageiro :
 Documento : -
 Documento : -
 Celular : 00000000000000
 Classe : CONV. AR+WC
 Usuario : K196 Agencia: FERNANDO - CONCO
 RDIA - LGS
 Vendido : 19/04/2018 - 15:43:58
 NÃO É DOCUMENTO FISCAL

CCF : 045102 COD : 117421
 COD do responsável: 000000
 Serie : 266441 SubSerie : 0002

Tarifa : 160,46
 Pedagio : 0,00
 Taxa Embarq.: 1,05
 Valor Total : 161,51
 Desconto : 0,00% (0,00)
 NÃO É DOCUMENTO FISCAL
 Motivo Dcto.: 01 Tarifa Normal - sem desconto
 Tributos Ap.: 24,23
 ICMS : 19,26 (12,00%)
 Tarif. S/Prom.: 160,46

Forma Pagto 1: 161,51 Dinheiro
 Marca : BEMATECH
 Serie : BE091510100011266441

MD-5:4d8bbc2a613c1a79b2efecb818a11b7c
 NÃO É DOCUMENTO FISCAL

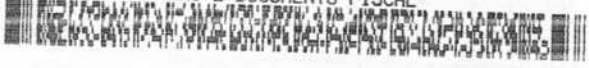

----- NÃO É DOCUMENTO FISCAL -----
 FAKDCDTN GHL9KEQW TFJYKJDD E9D9ABRH ADH8F40016FY
 BEMATECH MP-4000 TH FI ECF-IF
 VERSAO:01.00.02 ECF:074 LJ:0105
 Q000000000EUMWEP110 19/04/2018 15:44:11V
 FAB:BE091510100011266441

AUTO VIAÇÃO CATARINENSE
 AV. JUSCELINO K. DE OLIVEIRA, 111
 ESTREITO - FLORIANÓPOLIS - SC
 SAC-0800470470
 CNPJ: 82.647.884/0001-35
 IE: 250.513.072
 19/04/2018 15:45:35V GNF: 071352 COD: 117432
 GRG: 054289 CER: 0042

**RELATÓRIO GERENCIAL
 CUPOM EMBARQUE**

Empresa : Auto Viacao Catarinense CAT
 Endereco :
 CNPJ : 82647884000135
 IE : 250513072
 IM : 4192044
 SAC :
 Servico :
 Data Viagem : / / - 00:00:00
 NÃO É DOCUMENTO FISCAL
 Origem : 775 JOINVILLE UF: SC
 Destino : 811 CONCORDIA UF: SC
 Poltrona : Plataforma :
 Bilhete: 000455411 Origem: Presencial
 Linha : CONCORDIA / JOINVILLE (COMUM)
 Prefixo : 711-0
 Modalidade : 01 Categoria: 03
 Tipo Viagem : 00 Tipo Pass.: NORMAL
 Tipo Serv. :
 NÃO É DOCUMENTO FISCAL

Passageiro :
 Documento : -
 Documento : -
 Celular : 00000000000000
 Classe : CONV. AR+WC
 Usuario : K196 Agencia: FERNANDO - CONCO
 RDIA - LGS
 Vendido : 19/04/2018 - 15:45:28
 NÃO É DOCUMENTO FISCAL

CCF : 045107 COD : 117431
 COD do responsável: 000000
 Serie : 266441 SubSerie : 0002

Tarifa : 160,46
 Pedagio : 0,00
 Taxa Embarq.: 2,50
 Valor Total : 162,96
 Desconto : 0,00% (0,00)
 NÃO É DOCUMENTO FISCAL
 Motivo Dcto.: 01 Tarifa Normal - sem desconto
 Tributos Ap.: 24,44
 ICMS : 19,26 (12,00%)
 Tarif. S/Prom.: 160,46

Forma Pagto 1: 162,96 Dinheiro
 Marca : BEMATECH
 Serie : BE091510100011266441

MD-5:4d8bbc2a613c1a79b2efecb818a11b7c
 NÃO É DOCUMENTO FISCAL

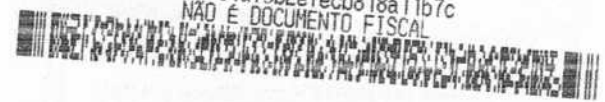

----- NÃO É DOCUMENTO FISCAL -----
 I3PIIINQ MUBFHDY PPTVNCVT H2TEFGKX GEFAA7BQEGHM
 BEMATECH MP-4000 TH FI ECF-IF
 VERSAO:01.00.02 ECF:074 LJ:0105
 Q000000000EUMWQPU 19/04/2018 15:45:41V
 FAB:BE091510100011266441

Seman boxat

AUTO VIAÇÃO CATARINENSE

AV. JUSCELINO K. DE OLIVEIRA, 111
ESTREITO - FLORIANÓPOLIS - SC

SAC-0800470470
CNPJ: 82.647.884/0001-35
IE: 250.513.072
19/04/2018 15:45:18V GNF: 071351 COD: 117436
GRG: 054288 CER: 0041

NÃO É DOCUMENTO FISCAL
RELATÓRIO GERENCIAL
CUPOM EMBARQUE
CUPOM DE EMBARQUE

Empresa : Auto Viacao Catarinense CAT
Endereco :
CNPJ : 82647884000135
IE : 250513072
IM : 4192044
SAC :

Servico :
Data Viagem : 04/05/18 - 21.15 06 - 00:00:00

NÃO É DOCUMENTO FISCAL
Origem : 775 JOINVILLE UF: SC
Destino : 811 CONCORDIA UF: SC
Poltrona : Plataforma :

Bilhete: 000455409 Origem: Presencial
Linha : CONCORDIA / JOINVILLE (COMUM)
Prefixo : 711-0
Modalidade : 01 Categoria: 03
Tipo Viagem : 00 Tipo Pass.: NORMAL

Tipo Serv. :
NÃO É DOCUMENTO FISCAL

Passageiro : EVANDRO BIANCO
Documento : -
Documento : -
Celular : 00000000000000

Classe : CONV. AR+VC
Usuario : K196 Agencia: FERNANDO - CONCO
RDIA - LGS
Vendido : 19/04/2018 - 15:45:17
NÃO É DOCUMENTO FISCAL

CCF : 045106 COD : 117429
COD do responsável: 000000
Serie : 266441 SubSerie : 0002

Tarifa : 160,46
Pedagio : 0,00
Taxa Embarq.: 2,50
Valor Total : 162,96
Desconto : 0,00x (0,00)
NÃO É DOCUMENTO FISCAL
Motivo Dcto.: 01 Tarifa Normal - sem desconto
Tributos Ap.: 24,44
ICMS : 19,26 (12,00%)
Tarif. S/Prom: 160,46

Forma Pagto 1: 162,96 Dinheiro
Marca : BEMATECH
Serie : BE091510100011266441

MD-5:4d8bbc2a613c1a79b2efecb818a11b7c
NÃO É DOCUMENTO FISCAL

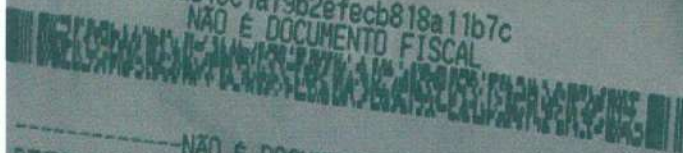

NÃO É DOCUMENTO FISCAL
RAZ-F90UK GK04TEDV PYNESJBF T956J9SE AGH3D48NERF
BEMATECH MP-4000 TH FI ECF-IF
VERSÃO: 01.00.02 ECF: 074 L: 0105

AUTO VIACAO CATARINENSE

AV. JUSCELINO K. DE OLIVEIRA, 111
ESTREITO - FLORIANÓPOLIS - SC
SAC-0300470470
CNPJ: 82.647.884/0001-35
IE: 250.513.072
19/04/2018 15:45:00V GNF: 071350 CDD: 117428
GRG: 054287 CER: 0040

NÃO É DOCUMENTO FISCAL
RELATORIO GERENCIAL
CUPOM EMBARQUE
CUPOM DE EMBARQUE

Empresa : Auto Viacao Catarinense CAT
Endereco :
CNPJ : 82647884000135
IE : 250513072
IM : 4192044
SAC :
Servico :
Data Viagem : 04/05/18 20:15 05 09
- 00:00:00

NÃO É DOCUMENTO FISCAL
Origem : 775 JOINVILLE UF: SC
Destino : 811 CONCORDIA UF: SC
Poltrona : Plataforma :
Bilhete: 000455402 Origem: Presencial
Linha : CONCORDIA / JOINVILLE (COMUM)
Prefixo : 711-0
Modalidade : 01 Categoria: 03
Tipo Viagem : 00 Tipo Pass.: NORMAL

Tipo Serv. :
NÃO É DOCUMENTO FISCAL

Passageiro : SUELI CAETANO
Documento :
Documento : 04353210998
Celular : 00000000000000

Classe : CONV. AR+WC
Usuario : K196 Agencia: FERNANDO - CONCO
RDIA - LGS
Vendido : 19/04/2018 - 15:44:52
NÃO É DOCUMENTO FISCAL

CCF : 045105 CDD : 117427
CDD do responsável: 000000
Serie : 266441 SubSerie : 0002

Tarifa : 160,46
Pedagio : 0,00
Taxa Embarq. : 2,50
Valor Total : 162,96
Desconto : 0,00% (0,00)
NÃO É DOCUMENTO FISCAL
Motivo Dcto. : 01 Tarifa Normal - sem desconto
Tributos Ap. : 24,44
ICMS : 19,26 (12,00%)
Tarif. S/Prom: 160,46

Forma Pagto 1: 162,96 Dinheiro
Marca : BEMATECH
Serie : BE091510100011266441

MD-5: 4d8bbc2a613c1a79b2efecb818a11b7c
NÃO É DOCUMENTO FISCAL

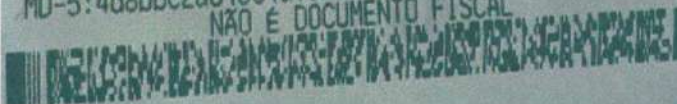



ASSOCIAÇÃO DE PORTADORES DE FISSURAS LÁBIO-PALATAIS - PROFIS

PREFEITURA MUNICIPAL DE CONCÓRDIA
Associação de Port. De Fissuras Labio-Palatais

Banco: Caixa Econômica Federal - 104 Agência: 0627 Conta: 1800-0
SALDO CONFORME EXTRATO BANCÁRIO EM 20/04/2018
R\$ 99,68

DATA	NUMERO	VALOR R\$
(+) DEPOSITOS NAO CONSIDERADOS PELO BANCO		
		TOTAL 0,00
(+) AVISOS DE DEBITO NAO CONSIDERADOS PELA CONTABILIDADE		
		TOTAL 0,00
(-) DEPOSITOS NAO CONSIDERADOS PELA CONTABILIDADE		
		TOTAL 0,00
(-) AVISOS DE CREDITO NAO CONSIDERADOS PELA CONTABILIDADE		
		TOTAL 0,00
(-) CHEQUES E BORDERAUX NAO CONSIDERADOS PELO BANCO		
		TOTAL 0,00
(-) RENDIMENTOS		
		TOTAL 0,00
(+) VALORES NÃO CONSIDERADO PARA ESTA PRESTAÇÃO		
	Valor referente à Manutenção da Conta	TOTAL R\$ 99,68
SALDO CONFORME NOSSO REGISTRO EM	20/04/2018	R\$ 99,68

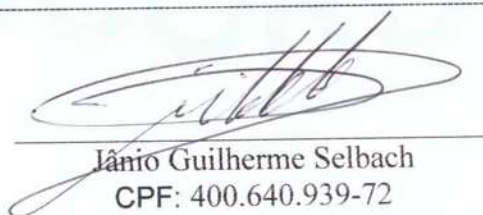
Iânio Guilherme Selbach
CPF: 400.640.939-72



Extrato por período

Cliente: PROFIS CDIA ASS PROM SOC

Conta: 0627 / 003 / 00001800-0

Data: 20/04/2018 - 11:13

Mês: Abril/2018

Período: 18 - 20

Extrato

Data Mov.	Nr. Doc.	Histórico	Valor	Saldo
	000000	SALDO ANTERIOR	0,00	<u>127,52 C</u>
17/04/2018	000001	CRED TED	5.420,00 C	5.547,52 C
18/04/2018	129935	ENVIO TED	1.167,91 D	4.379,61 C
18/04/2018	162779	ENVIO TED	1.370,00 D	3.009,61 C
18/04/2018	078613	ENVIO TEV	1.790,00 D	1.219,61 C
18/04/2018	129935	DOC/TED INTERNET	9,50 D	1.210,11 C
18/04/2018	162779	DOC/TED INTERNET	9,50 D	1.200,61 C
19/04/2018	000756	CRED TED	<u>205,00 C</u>	1.405,61 C
19/04/2018	149637	ENVIO TED	1.296,43 D	109,18 C
19/04/2018	149637	DOC/TED INTERNET	9,50 D	<u>99,68 C</u>

SAC CAIXA: 0800 726 0101
 Pessoas com deficiência auditiva: 0800 726 2492
 Ouvidoria: 0800 725 7474
 Help Desk CAIXA: 0800 726 0104



ASSOCIAÇÃO DE PORTADORES DE FISSURAS LÁBIO-PALATAIS - PROFIS

SEMU
Fls. 52
Prefeitura
Concórdia

Justificativa

Venho por meio deste justificar que não tem como zerar o extrato bancário, conforme balancete, por motivo de que sempre ficará um saldo credor na conta para manutenção da mesma, sendo valor o mensal de manutenção R\$ 91,00 (NOVENTA E UM REAIS), para isso precisamos ter saldo credor na conta.

Concórdia, 30 de Abril de 2018.

Ivanete Teresinha Cassol



Extrato por período

Cliente: PROFIS CDIA ASS PROM SOC

Conta: 0627 / 003 / 00001800-0

Data: 30/04/2018 - 14:37

Mês: Abril/2018

Período: 1 - 30

Extrato

Data Mov.	Nr. Doc.	Histórico	Valor	Saldo
	000000	SALDO ANTERIOR	0,00	14,66 C
10/04/2018	000000	MANUT CTA	14,66 D	0,00 C
12/04/2018	000756	CRED TED	2.300,00 C	2.300,00 C
16/04/2018	128569	ENVIO TED	2.162,98 D	137,02 C
16/04/2018	128569	DOC/TED INTERNET	9,50 D	127,52 C
17/04/2018	000001	CRED TED	5.420,00 C	5.547,52 C
18/04/2018	129935	ENVIO TED	1.167,91 D	4.379,61 C
18/04/2018	162779	ENVIO TED	1.370,00 D	3.009,61 C
18/04/2018	078613	ENVIO TEV	1.790,00 D	1.219,61 C
18/04/2018	129935	DOC/TED INTERNET	9,50 D	1.210,11 C
18/04/2018	162779	DOC/TED INTERNET	9,50 D	1.200,61 C
19/04/2018	000756	CRED TED	205,00 C	1.405,61 C
19/04/2018	149637	ENVIO TED	1.296,43 D	109,18 C
19/04/2018	149637	DOC/TED INTERNET	9,50 D	99,68 C
25/04/2018	032018	DB CEST PJ	49,00 D	50,68 C
25/04/2018	000000	MANUT CTA	42,00 D	8,68 C

SAC CAIXA: 0800 726 0101
 Pessoas com deficiência auditiva: 0800 726 2492
 Ouvidoria: 0800 725 7474
 Help Desk CAIXA: 0800 726 0104



MUNICÍPIO DE CONCÓRDIA

SECRETARIA MUNICIPAL DE SAÚDE

**RELATÓRIO DE ANÁLISE DE PRESTAÇÃO DE
CONTAS DA ASSOCIAÇÃO DE PORTADORES DE FISSURAS
LÁBIO-PALATAIS – PROFIS**

Relatório nº 02/2018

Assunto: Análise e relatório referente à documentação para Prestação de Contas da Associação de Portadores de Fissuras Lábio-palatais – PROFIS

Interessado: Comissão de monitoramento e avaliação

De Acordo com o Art. 61, da Lei 13.019/2014, o Gestor da parceria de Termo de Colaboração deverá, entre outros, emitir um parecer técnico conclusivo de análise de prestação de contas da entidade referida.

O repasse efetuado pelo Fundo Municipal de Saúde a esta entidade foi no valor de R\$ 5.420,00 (cinco mil, quatrocentos e vinte reais) constantes no Termo de Colaboração nº 2/2018 – FMS, com Ordem de Pagamento de Empenho Nº 1632 de 17/04/2018.

O objetivo do convênio firmado é o custeio das despesas da entidade quanto ao auxílio aos pacientes em tratamento, manutenção da sala da entidade, material de expediente, licenças e taxas para manutenção da entidade, tudo discriminado no plano de trabalho apresentado. Assim realizamos a análise dos relatórios emitidos pela entidade acerca dos documentos comprobatórios dos referidos pagamentos.

A destinação do recurso da 2ª parcela recebida pela Associação de Portadores de Fissuras Lábio-palatais – PROFIS, está descrita na planilha em anexo, totalizando o valor de R\$ 5.624,34 (cinco mil, seiscentos e vinte e quatro reais e trinta e quatro centavos). Sendo que o convênio repassa o valor de R\$ 5.420,00 (cinco mil, quatrocentos e vinte reais), a entidade fez uso de recurso

próprio no valor de R\$ 224,34 (duzentos e vinte e quatro reais e trinta e quatro centavos)

A Entidade apresentou relatório das atividades desenvolvidas no período, também relatadas na planilha em anexo.

Também foram analisados documentos obrigatórios apresentados conforme check list proposto pelo convênio.

Os documentos apresentados demonstram a consistência da Prestação de Contas da Entidade.

A gestão da parceria, avaliando a prestação de contas e os documentos comprobatórios apresentados, conclui pela possibilidade de aprovação da Prestação de Contas da parcela do termo de colaboração avaliada nesse relatório.

É o entendimento da gestão da parceria.

Concórdia/SC, 26 de abril de 2018.

ROSELI BUSSOLARO MAGRO
Gestor da Parceria

PROFIS
Planilha de acompanhamento de metas e recursos referentes ao TERMO DE COLABORAÇÃO 02/2018

DESCRIÇÃO	PACTUAÇÃO	PARC 01	PARC 02	PARC03	PARC 04	PARC 05	PARC 06	PARC 07	PARC 08	acumulado
Atend. Administr. à pacientes	80	13	10							23
Sessões de psicologia	70	5	10							15
atend. de serviço social	80	8	13							21

material de expediente	R\$ 1.600,00	R\$ 45,00								R\$ 45,00
energia elétrica	R\$ 1.200,00	R\$ 272,04								R\$ 272,04
internet	R\$ 480,00	R\$ 0,00								R\$ 0,00
telefone	R\$ 880,00	R\$ 154,62								R\$ 154,62
aluguel	R\$ 12.000,00	R\$ 1.370,00	R\$ 1.370,00							R\$ 2.740,00
mat higiene e limpeza	R\$ 400,00	R\$ 0,00								R\$ 0,00
honorários contábeis	R\$ 2.800,00	R\$ 350,00								R\$ 350,00
frete e passagens	R\$ 8.000,00	R\$ 1.790,00	R\$ 3.086,43							R\$ 4.876,43
funcionário e encargos	R\$ 16.000,00	R\$ 1.661,07	R\$ 1.167,91							R\$ 2.828,98
total	R\$ 43.360,00	R\$ 5.642,73	R\$ 5.624,34							R\$ 11.267,07
recurso próprio		R\$ 222,73	R\$ 224,34							R\$ 447,07



Roseli Bussolaro Magro
Gestor da Parceria

MUNICÍPIO DE CONCÓRDIA
SECRETARIA MUNICIPAL DE SAÚDE

RELATÓRIO TÉCNICO DE MONITORAMENTO E AVALIAÇÃO

Associação de Portadores de Fissuras Lábio-palatais PROFIS

Termo de Colaboração nº 2/2018

A presente parceria tem por objeto a conjugação de esforços no sentido de proporcionar a manutenção dos projetos da entidade, propiciando atendimento e apoio aos pacientes portadores de fissura lábio-palatais e suas famílias, para a Organização da Sociedade Civil, na forma do Plano de trabalho apresentado, conforme art. 42, parágrafo único, da Lei Federal nº 13.019/2014 e alterações.

As metas pactuadas, bem como a execução das mesmas, estão apresentadas de acordo com a tabela abaixo:

DESCRIÇÃO	META TOTAL	Executado Mês Abril/2018	Acumulado	Saldo
Atendimentos Administrativos à Pacientes	80	10	23	57
Sessões de Psicologia	50	10	15	35
Atendimentos de Serviço Social	80	13	21	59

Até o presente momento foi transferido para a entidade o montante de R\$ 8.677,02 (oito mil, seiscentos e setenta e sete reais e dois centavos) para a execução das atividades pretendidas, sendo que até então as metas pactuadas estão sendo cumpridas de acordo com a demanda dos atendimentos.

Da Análise dos documentos comprobatórios das despesas apresentados pela organização da sociedade civil na prestação de contas, verifica-se a regularidade dos mesmos.

MUNICÍPIO DE CONCÓRDIA
SECRETARIA MUNICIPAL DE SAÚDE

Concórdia, SC, 30 de abril de 2018.



Leandro Boeira Zorzan



Vanusa Saete Camargo

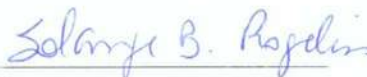

Claudinéia Saibel

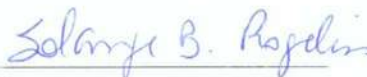

Solange Rogelin

MUNICÍPIO DE CONCÓRDIA
SECRETARIA MUNICIPAL DE SAÚDE

**PARECER TÉCNICO FUNDAMENTADO DE PRESTAÇÃO DE
CONTAS DE TERMO DE COLABORAÇÃO**

Unidade Concedente: **Fundo Municipal de saúde de Concórdia - SC**

Servidor Responsável: **Geovani Bedin**

Nota de Empenho: **651/2018** - Data: **28/02/2018** - Valor: **R\$ 43.360,00**

Ordem de Pagamento: **1632** - Data: **17/04/2018** - Valor: **R\$ 5.420,00**

Data Prestação de Contas: 24/04/2018

Tratam os autos da prestação de contas dos recursos repassados pelo do Termo de Colaboração N° 2/2018.

A necessidade de emissão do presente Parecer está configurada no artigo 47 da Instrução Normativa n° TC-14/2012, do Tribunal de Contas do Estado de Santa Catarina e no item 54 e subitens, do Anexo Único, da Instrução Normativa n° 1/2014, da Auditoria Geral do Município, que também define os critérios e documentos a serem analisados, bem como a forma de conclusão.

DA ANÁLISE:

Os recursos foram regularmente aplicados na finalidade objeto da liberação?

SIM () NÃO

Se NÃO, quais as restrições?

Foram observados os princípios da legalidade, legitimidade, economicidade, impessoalidade e demais normas?

SIM () NÃO

Se NÃO, quais as restrições?

O plano de trabalho foi cumprido em sua íntegra?

SIM () NÃO

Se NÃO, quais as restrições?

Os documentos comprobatórios de despesas e da Prestação de Contas estão regulares?

SIM () NÃO

Se NÃO, quais as restrições?

MUNICÍPIO DE CONCÓRDIA
SECRETARIA MUNICIPAL DE SAÚDE

Houve a execução total e/ou parcial do objeto de acordo com o termo de ajuste?

TOTAL PARCIAL

Houve a aplicação, total ou parcial, da contrapartida?

TOTAL PARCIAL SEM CONTRAPARTIDA

Houve perda financeira em razão da não aplicação dos recursos?

SIM NÃO

Houve devolução regular de eventual saldo de recursos não utilizados no objeto?

SIM NÃO NÃO SE APLICA

Houve a execução física e o atendimento de todos os objetos do repasse?

SIM NÃO

DA CONCLUSÃO:

Decorrente da análise do referido processo de prestação de contas, conclui-se pela:

REGULARIDADE da Prestação de Contas.

REGULARIDADE COM RESSALVA da Prestação de Contas.

IRREGULARIDADE da Prestação de Contas.

Concórdia, 30 de abril de 2018.



Geovani Bedin
CPF 066.895.899-51

LISTA DE PACIENTES PARA VIAGEM

Domingo Valêncio Vargas CPF: 933.353.429-68 Endereço: Fioravante Mussolini, 1113, Primavera	RESPONSÁVEL PELA VIAGEM
Maicon Carniel Dias De Oliveira CPF: 053.802.959-59	Marinês Sotti CPF: 016.244.429-00
Luis Fernando Dias Da Silva CPF: 087.105.669-02	Daiane Haeflinger CPF: 079.930.659-25
Camille Gabrielle Thomé CPF: 112.251.629-04	Dirlei Thomé CPF: 933.793.909-68
Eduarda Milena Vargas CPF: 120.884.359-13	Domingo Valêncio Vargas CPF: 933.353.429-68
Telefone para contato:	(49) 3442-6644 ou (49) 98409-5565